

BURKINA - FASO

MINISTRE DE L'ECONOMIE ET DES FINANCES INSTITUT NATIONAL DE LA STATISTIQUE ET DE LA DEMOGRAPHIE

**INDICE HARMONISE
DES PRIX A LA CONSOMMATION (I.H.P.C.)
POUR LES PAYS MEMBRES DE L'U.E.M.O.A.
SEPTEMBRE 2000**

AVERTISSEMENT

L'Institut National de la Statistique et de la Démographie (INSD) a le plaisir de mettre à la disposition des utilisateurs l'Indice Harmonisé des Prix à la Consommation (IHPC).

Cet indice est harmonisé car le même instrument de suivi de l'évolution des prix a été mis en place dans sept pays membres de l'Union Economique et Monétaire Ouest-Africaine (UEMOA).

L'IHPC a pour population de référence l'ensemble des ménages de l'agglomération de Ouagadougou. Le panier de la ménagère comprend 320 variétés suivies dans 190 points d'observation. Plus de 3000 relevés de prix sont effectués chaque mois par les enquêteurs de l'INSD. La période de base de l'IHPC est l'année 1996 et les pondérations de l'indice proviennent d'une enquête sur les dépenses des ménages réalisée en 1996.

N° 33- Mois de septembre 2000

(Base 100 : année 1996)

	Pondérat°	Indice pour les mois de					Variations en %		
		sept 1999	Juin 2000	Juillet 2000	Août 2000	Sept 2000	du dernier mois	des 3 derniers mois	des 12 derniers mois
INDICE GLOBAL	10000	107,1	108,4	107,1	107,1	106,1	0,9	-2,1	-0,9
I- Produits alimentaires, boissons, tabacs	3392	106,6	106,9	103,4	101,8	99,0	-2,7	-7,4	-7,1
<i>Céréales non transformées</i>	1012	102,9	93,8	93,6	94,3	91,0	-3,5	-3,0	-11,6
<i>Viande</i>	398	108,7	115,3	116,7	116,5	110,7	-5,0	-4,0	1,8
<i>Légumes frais</i>	357	117,0	142,5	111,9	94,2	72,7	-22,8	-49,0	-37,9
II- Articles d'habillement et articles chaussants	635	107,9	106,7	106,7	106,7	106,7	0,0	0,0	-1,1
III- Logement, eau, électricité, gaz et autres combustibles	1050	107,8	105,1	104,1	104,5	104,1	-0,3	-0,9	-3,4
IV- Ameublement, équipement ménager et entretien courant de la maison	666	104,5	105,0	105,0	105,0	104,7	-0,2	-0,2	0,2
V- Santé	419	91,0	94,9	94,9	94,9	98,3	3,6	3,6	8,0
VI- Transports	1557	101,2	105,2	105,2	107,9	108,0	0,1	2,7	6,8
VII- Loisirs, Spectacles et culture	394	100,7	100,9	100,9	100,9	100,9	0,0	0,0	0,2
VIII- Enseignement	340	110,4	110,3	110,4	111,2	111,2	0,0	0,8	0,7
IX- Hôtels, Cafés, Restaurants	996	121,2	121,0	120,9	121,3	120,4	-0,7	-0,5	-0,7
X- Autres biens et services	551	116,3	130,5	130,5	130,5	130,5	0,0	-0,1	12,1

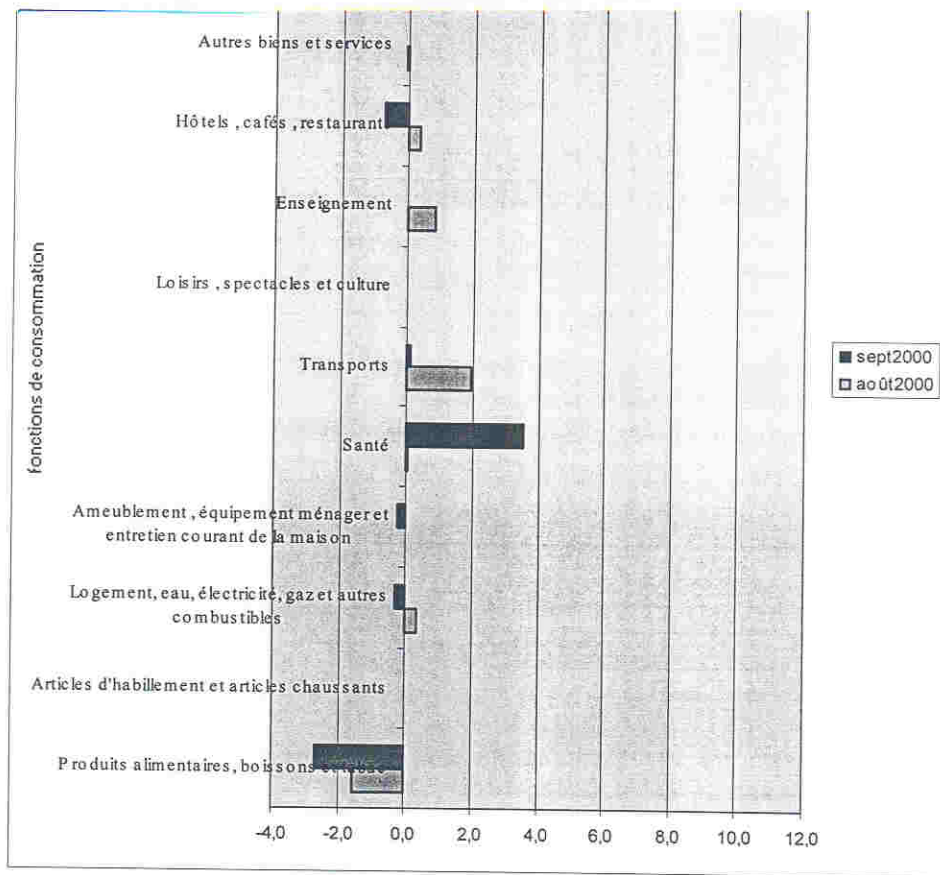

Variations de l'IHPC sur les trois dernières années.

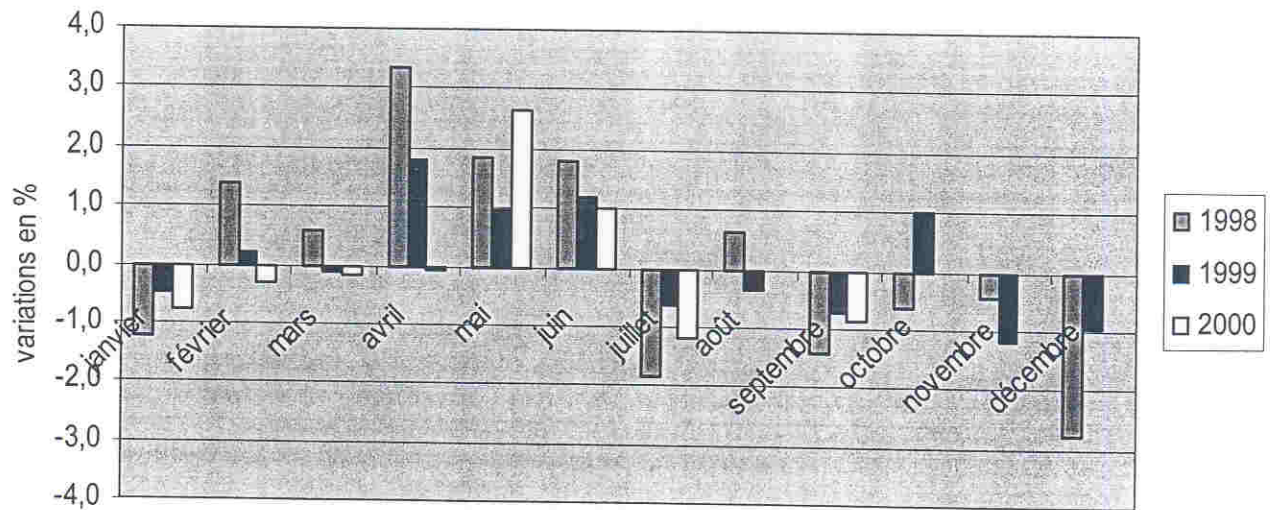

**INDICE HARMONISE
DES PRIX A LA CONSOMMATION
(I.H.P.C.)
SEPTEMBRE 2000**

« on renoue avec la baisse. »

Après la stabilité du mois précédent, l'indice renoue avec la baisse au mois de septembre 2000. Les prix baissent de 0,9% avec un niveau de l'indice égal à 106,1. En glissement annuel (septembre 2000 par rapport à septembre 1999), les prix reculent de 0,9%, tout comme le mois précédent.

La baisse de l'indice ce mois-ci est due à la fonction de consommation "Produits alimentaires, boissons et tabac" dont les prix connaissent un recul significatif. Les baisses notables au compte de cette fonction sont enregistrées au niveau des céréales locales, de la viande et surtout des légumes frais dont les prix continuent de chuter. Du fait de la faible fréquence des pluies ces derniers jours, le ravitaillement des marchés des combustibles d'origine végétales n'a pas subi de perturbation, cela s'est traduit par un repli des prix de la fonction "logement, eau, électricité, gaz et autres combustibles". La baisse des prix des restaurants et débit de boissons est à l'origine de celle de la fonction "Hôtels, cafés, restaurants". Le relèvement des prix des transports locaux suite à la montée des prix du carburant, est la cause de la timide hausse au niveau de la fonction "Transport". L'augmentation des prix de la "Santé" est due aux médicaments modernes dont la hausse est importante.

Les autres fonctions de consommation gardent la stabilité à l'exception de "Ameublement, équipement ménager et entretien courant de la maison" avec une tendance à la hausse.

La tendance observée devrait se maintenir le mois prochain, sauf changement radical du comportement des prix des légumes frais. **La moyenne des indices des 12 derniers mois (octobre 1999 à septembre 2000) par rapport à celle des 12 mois précédents (octobre 1998 à septembre 1999) donne une baisse de 0,5%.** La barre de 3% d'inflation à ne pas franchir dans le cadre du critère de convergence au sein de l'UEMOA est loin d'être atteinte.

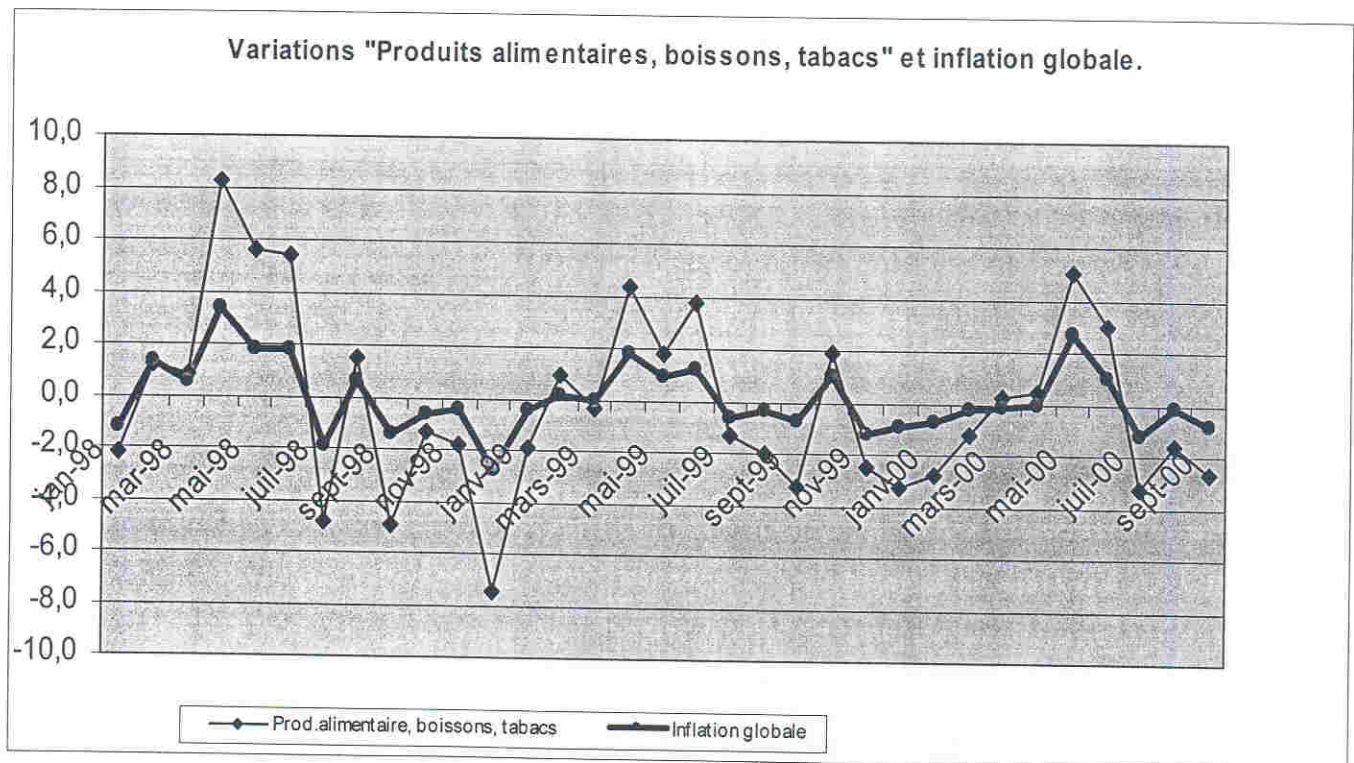

Evolution de l'IHPC depuis janvier 98.

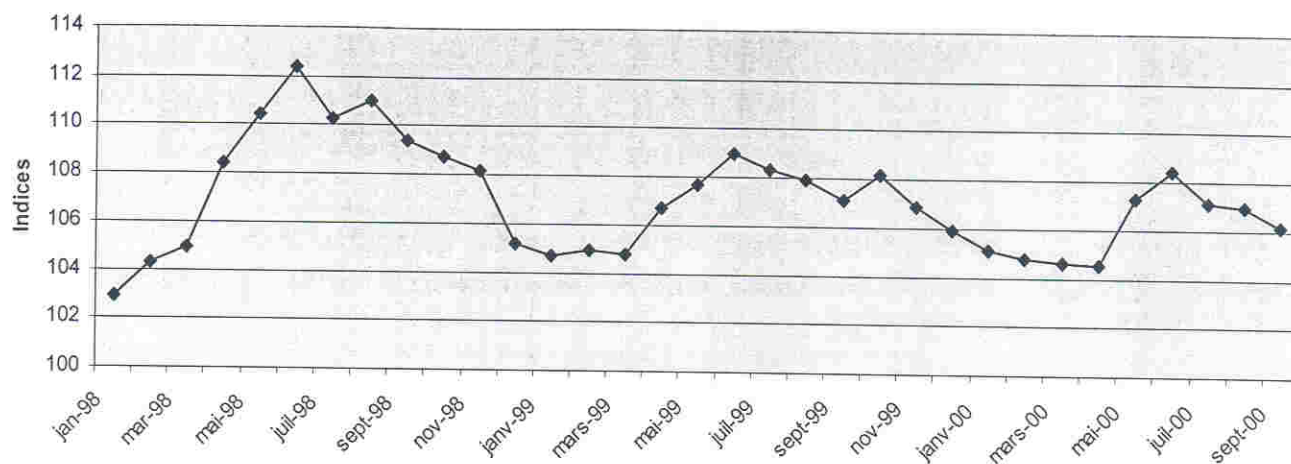

Inflation par fonction, en glissement annuel (sept2000/sept99).

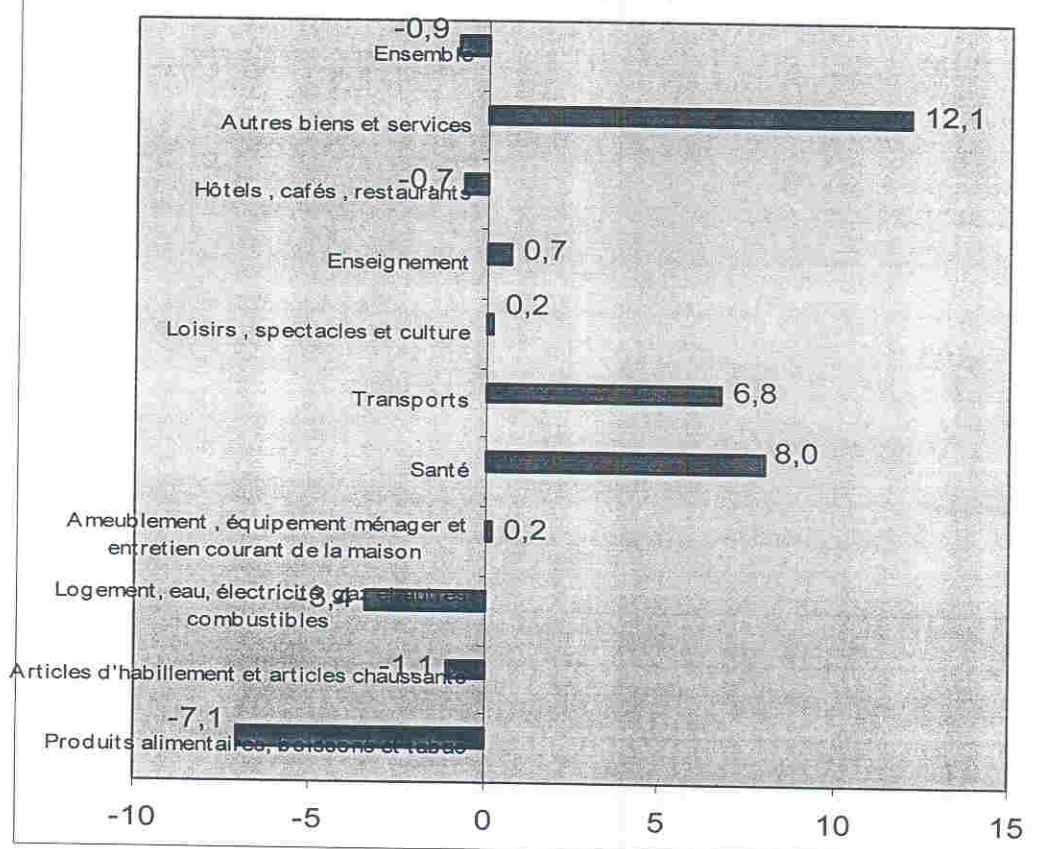

COORDONNEES DE L'INSD

Adresse : Institut National de la Statistique et de la Démographie, 555 Boulevard de la Révolution

01 B.P. 374 Ouagadougou 01

Service des prix à la consommation et des enquêtes auprès des ménages. Tél : (226) 32 44 31

Télécopie : (226) 31 07 60